GUY HOQUET

Votre fiche bien Achat à VILLENEUVE SUR LOT 47300

Maison Villeneuve Sur Lot

VILLENEUVE SUR LOT 47300

246 000 € *

* Honoraires à la charge du vendeur

Guy HOQUET BLAGNAC

23 rue Prosper Ferradou
31700 BLAGNAC

05 34 46 25 48

Maison Villeneuve Sur Lot

Belle maison de plain-pied à Villeneuve-sur-Lot avec jardin et véranda
Située dans un quartier calme et recherché de Villeneuve-sur-Lot, cette magnifique maison de plain-pied vous séduira par ses nombreux atouts et ses prestations de qualité.
Implantée sur une belle parcelle arborée, elle offre un cadre de vie agréable et lumineux. Vous profiterez d'un jardin paysagé idéal pour les journées ensoleillées, ainsi qu'une spacieuse véranda parfaite pour vos moments de détente tout au long de l'année.
À l'intérieur, vous découvrirez un vaste salon/salle à manger baigné de lumière, une cuisine fonctionnelle et moderne avec un cellier attenant, ainsi que trois chambres confortables. Un garage complète l'ensemble.
Cette maison, prête à accueillir votre famille, allie confort, tranquillité et convivialité.
? Villeneuve-sur-Lot
? Plain-pied ? 3 chambres ? Jardin Véranda ? Garage
Ne tardez pas à visiter ce bien coup de coeur !
Energie:C
GES: A
Prix de vente: 246 000€ HAI charge vendeur
Contactez Paul au 0611701076

109 m² | 5 pièce(s) | 3 chambres

Fiche technique du bien

Date ERP	2024-07-10 15:58:36
Diagnostic Energétique	Oui
Conso Energ	165 kWh/m2 par an

Bilan énergétique

DPE non communiqué

GES non communiqué

Estimation du coût annuel en énergie pour un usage standard de 1400€ au 05/09/2024

Estimation du coût annuel en énergie pour un usage standard entre 1400€ et 1950€ au 05/09/2024

Photos du bien

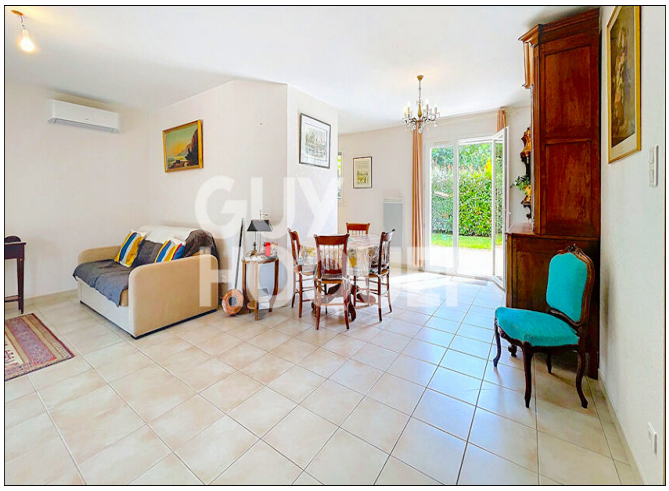
GUY
HOQUET

GUY
HOQUET

GUY
HOQUET

GUY
HOQUET

GUY
HOQUET